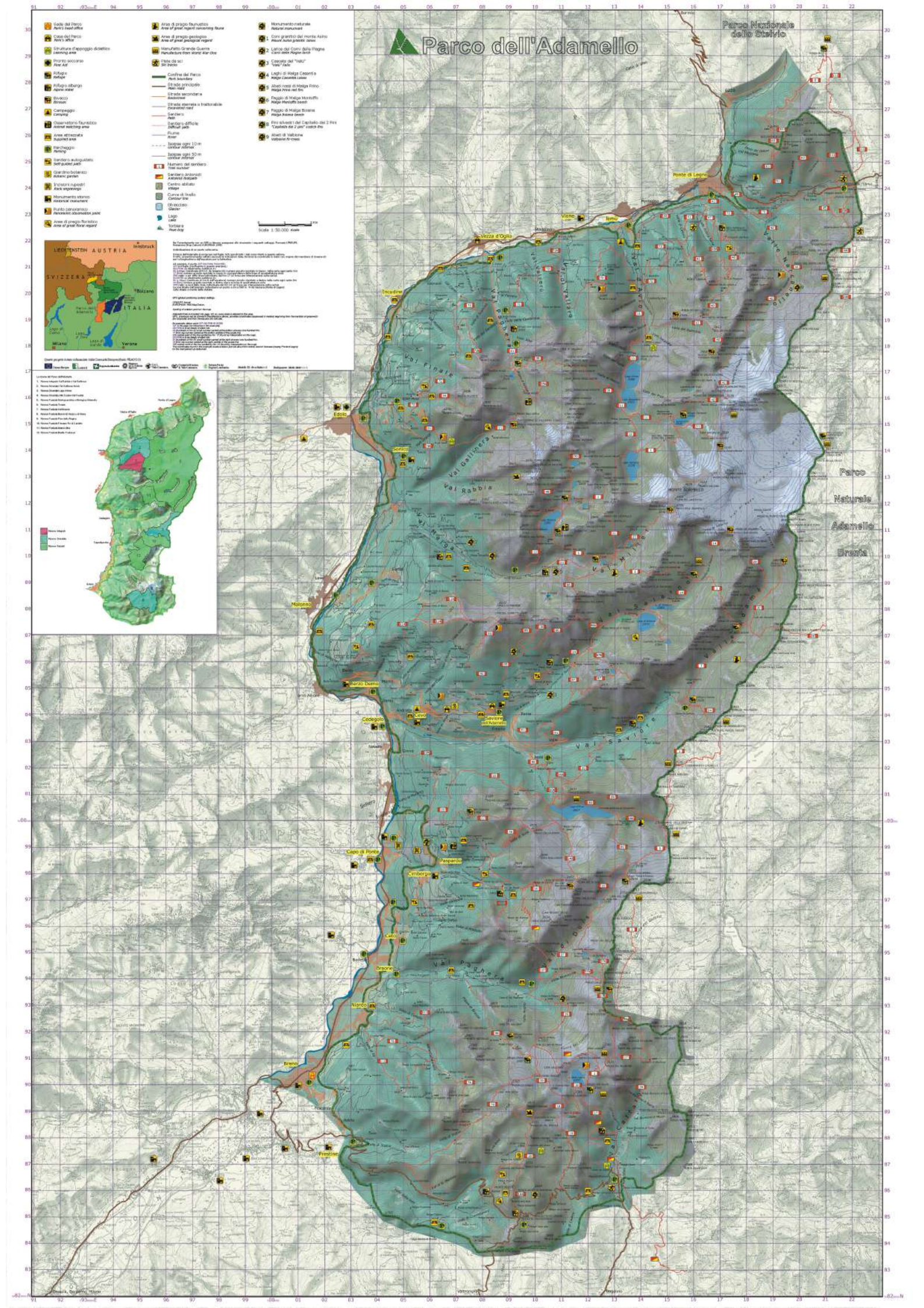
Parco dell'Adamello
Parco Nazionale dello Stelvio
Parco Naturale Adamello Brenta
Sede del Parco
Casa del Parco
Struttura d'appoggio didattico
Pronto soccorso
Rifugio
Rifugio albergo
Bivacco
Campeggio
Osservatorio faunistico
Area attrezzata
Parcheggio
Sentiero autoguidato
Giardino botanico
Incisioni rupestri
Monumento storico
Punto panoramico
Area di pregio floristico
Area di pregio faunistico
Area di pregio geologico
Manufatto Grande Guerra
Piste di sci
Confine del Parco
Strada principale
Strada secondaria
Strada sterrata o trattorabile
Sentiero
Sentiero difficile
Fiume
Isopaca ogni 10 m
Isopaca ogni 50 m
Numero del sentiero
Sentiero Antonioli
Centro abitato
Curva di livello
Ghiacciaio
Lago
Torbiera
Monumento naturale
Coni granitici del monte Asino
Larice dei Coni della Pagna
Cascata del "Valù"
Laghi di Malga Casinà
Abeti rossi di Malga Prino
Faggio di Malga Montoffo
Faggio di Malga Bisina
Pini silvestri del Capitello dei 2 Pini
Abeti di Valbione
Scala 1:50.000
LIECHTENSTEIN
AUSTRIA
SVIZZERA
ITALIA
Innsbruck
Bolzano
Milano
Verona
Ponte di Legno
Vezza d'Oglio
Vione
Temù
Incudine
Edolo
Sonico
Val Galliera
Val Rabbia
Molonno
Cedegolo
Cevo
Capo di Ponte
Cimbergo
Breno
Prestine
Parco Naturale Adamello Brenta