



Regione Lombardia

PARCO REGIONALE DELL'ADAMELLO

Sezione N° D3D2
Sonico



PIANO TERRITORIALE DI COORDINAMENTO DEL PARCO
QUARTA VARIANTE

PLANIMETRIA GENERALE

AZZONAMENTO

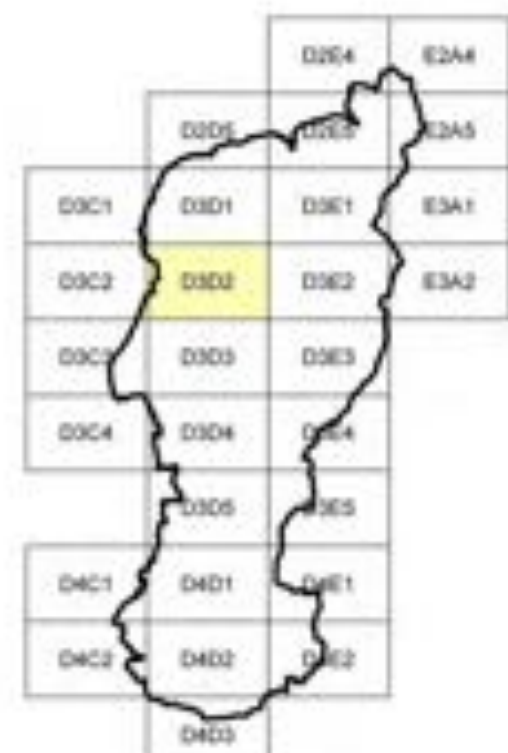

SCALA 1:10.000

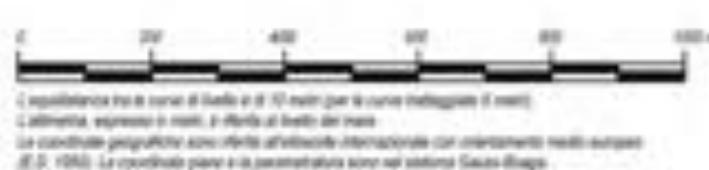

Fonte dei cartografici:
"Regione Lombardia - Direzione Generale Territorio e Urbanistica - Sistema Informativo Territoriale"

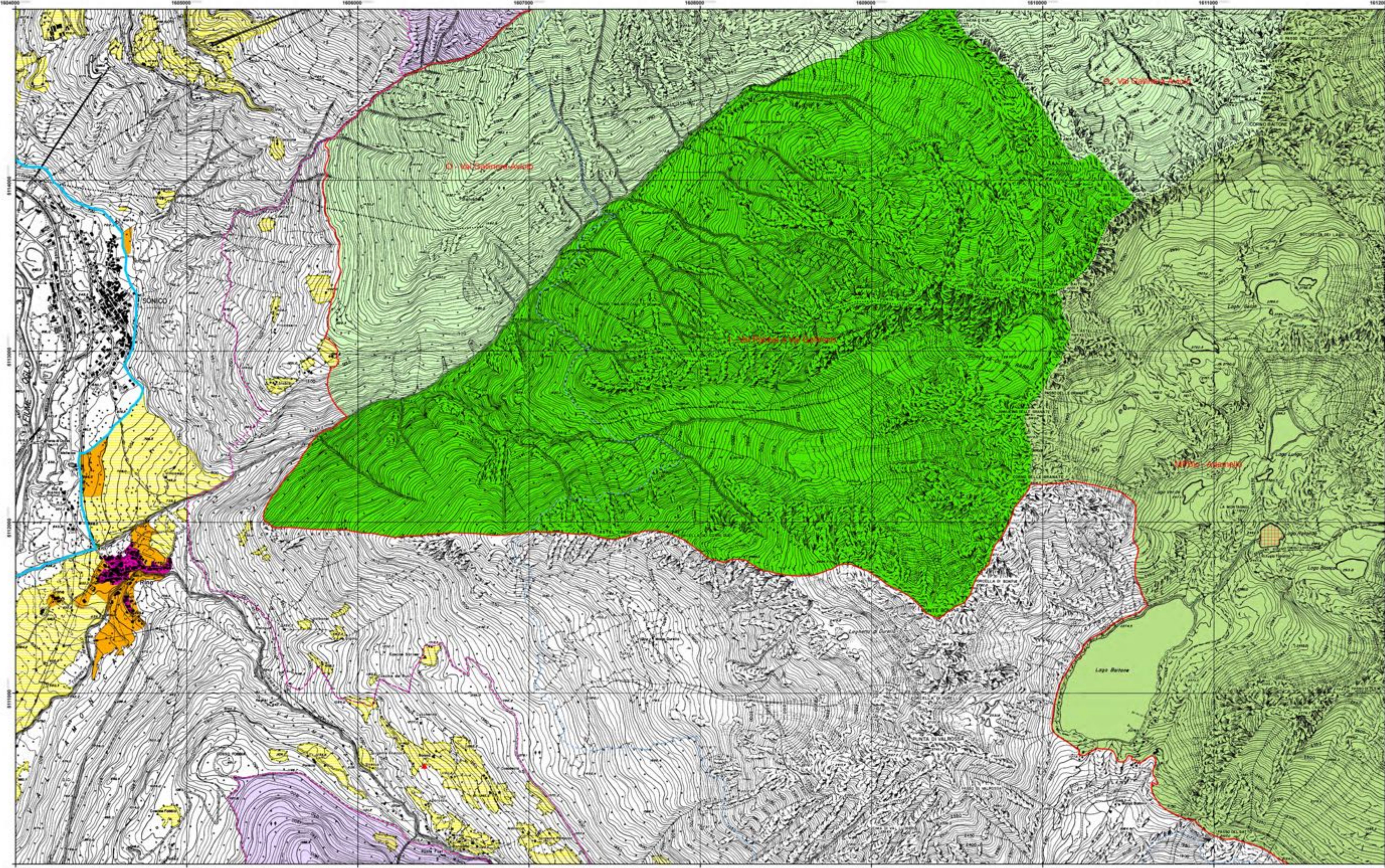

- Legenda**
- Confine Parco Regionale
 - Confine Parco Naturale
 - Orizzonte del paesaggio culminale
 - Orizzonte del paesaggio alpestre
 - Orizzonte del paesaggio antropico
 - Monumento naturale
 - Porta del Parco
 - Accesso al Parco
 - Punto attrezzato
 - Attività incompatibili
 - Sito archeologico
 - Centro storico
 - Zona di riserva naturale integrale
 - Zona di riserva naturale orientata
 - Area dove valgono le norme generali del Piano (detta "bianca")
 - Zona di riserva naturale parziale
 - B - Botanica
 - Bio - Biologica
 - MPB - Morfopaesistica Botanica
 - MPBio - Morfopaesistica Biologica
 - ZF - Zoologico-Forestale
 - Zona umida e torbiera
 - Ambito per l'esercizio dello sci (SCI)
 - Ambito per l'apertura di piste da sci
 - Zona di iniziativa comunale (ZIC)
 - Zona attrezzature ed insediamenti turistici (ZAT)
 - Zona prati terrazzati (ZPT)
 - Ambito di tutela biologica
 - Zona di particolare rilevanza paesistico ambientale