



I SITI DI IMPORTANZA COMUNITARIA
NEL PARCO DELL'ADAMELLO

LA CARTOGRAFIA DEGLI HABITAT

Sezione CTR D4d2
SIC rappresentati
IT 2070006
PASCOLI DI CROCEDOMINI - ALTA VAL CAFFARO

ZPS IT 2070401
PARCO NATURALE ADAMELLO

		D2e4	E2a4
	D2e5	D2e5	E2a5
D3c1	D3d1	D3e1	E3a1
D3c2	D3d2	D3e2	E3a2
D3c3	D3d3	D3e3	
D3c4	D3d4	D3e4	
D3c5	D3d5	D3e5	
D4c1	D4d1	D4e1	
D4c2	D4d2	D4e2	
	D4c3		

Ufficio Ricerca ed educazione ambientale

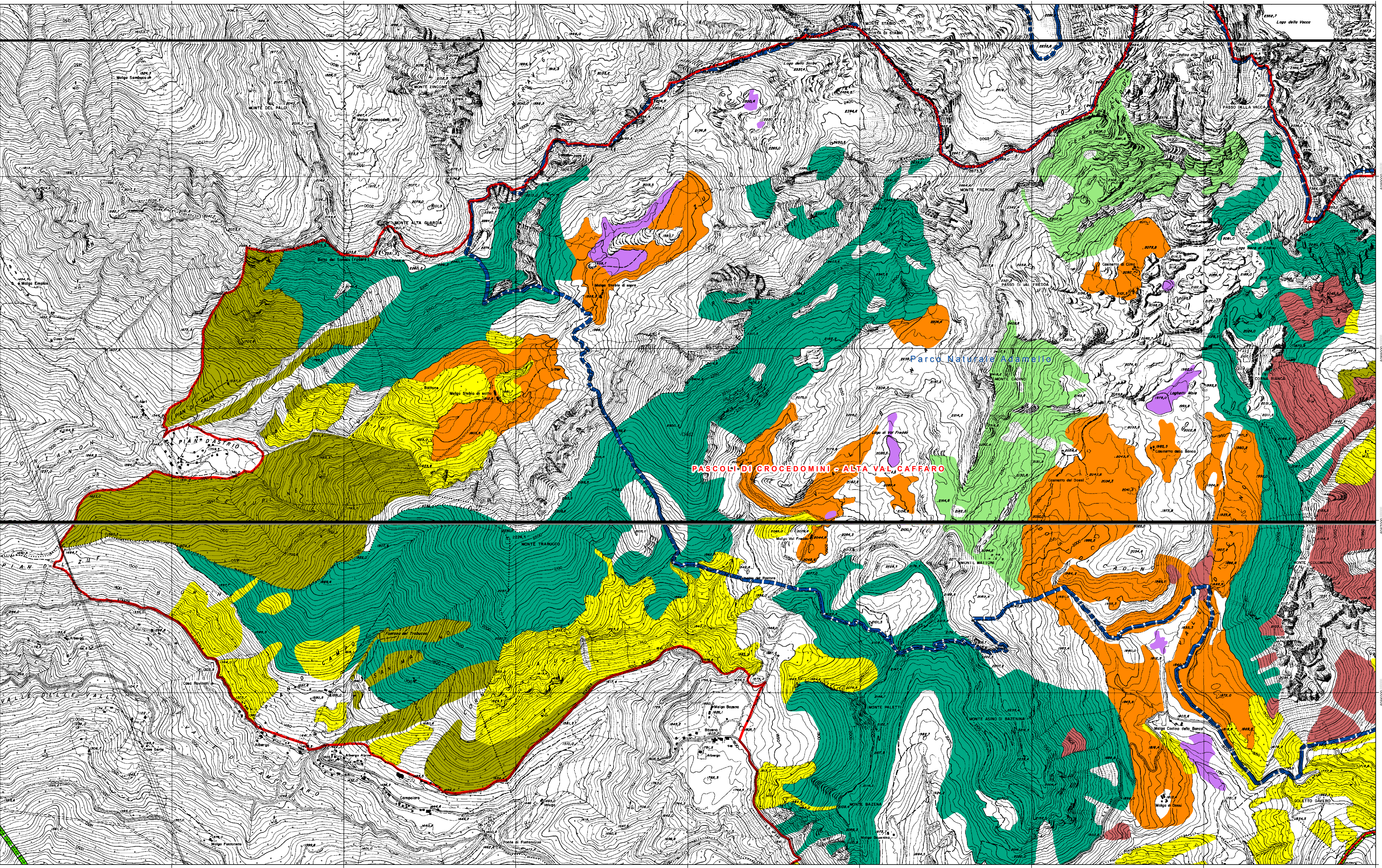

Legenda

- Perimetro SIC
- Perimetro ZPS IT2070401 Parco naturale Adamello
- Confine Parco Regionale

Codice Habitat

- 4070* - Boscgie di Pinus mugo e Rhododendron hirsutum (Mugo-Rhododendrum hirsutum)
- 6150 - Formazioni erbose boreo-alpine silicee
- 6170 - Formazioni erbose calcicole alpine e subalpine
- 6230* - Formazioni erbose a Nardus, ricche di specie, su substrato siliceo delle zone montane
- 7140 - Torbiere di transizione e instabili
- 9410 - Foreste acidofile montane e alpine di Picea (Vaccinio-Piceetea)
- 9420 - Foreste alpine di Larix decidua e/o Pinus cembra

* Habitat definiti prioritari ai sensi dell'allegato I alla "DIRETTIVA 92/43/CEE DEL CONSIGLIO" del 21 maggio 1992
"TIPI DI HABITAT NATURALI DI INTERESSE COMUNITARIO LA CUI CONSERVAZIONE RICHIEDE LA DESIGNAZIONE DI AREE SPECIALI DI CONSERVAZIONE"